

环境保护部部门预算

2016

目录

第一部分 环境保护部概况

.

.

第二部分 环境保护部 2016 年部门预算表

.

.

.

.

.

.

.

.

第三部分 环境保护部 2016 年部门预算情况说明

第四部分 名词解释

第一部分

环境保护部概况

一、主要职能

草

草

草

差

差

差

差

草

二、部门预算单位构成

2015

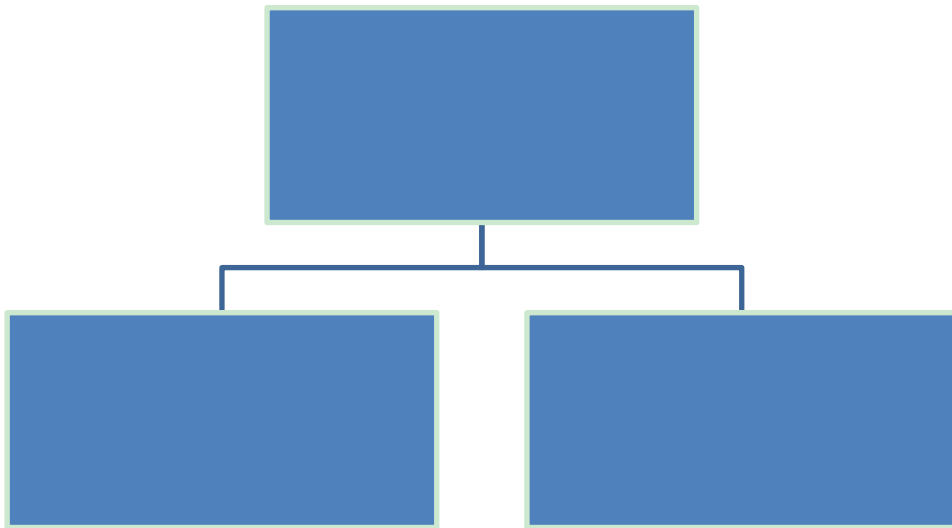

2016

001	
002	草
003	草
004	草
005	草
006	草
007	草
008	草
009	
010	
011	
012	
013	
014	
015	
016	
017	
018	
019	
020	
021	

022	
023	
024	
025	
026	
027	
028	
029	
030	差
031	
032	
033	
034	
035	
036	-
037	
038	

第二部分

环境保护部 2016年部门预算表

1

单位：万元

	782419.12		841414.82	377951.82	463463.00
	318956.12		100.00	100.00	
	463463.00		3678.06	3678.06	
			68658.29	68658.29	
	58995.70		3028.04	3028.04	
	58995.70		758254.18	294791.18	463463.00
			7696.25	7696.25	
	841414.82		841414.82	377951.82	463463.00

2

		2015		2016			2016	2015	2016	2015	
								%	()	
201				100.00		100.00	100.00	100.00		100.00	
20111				100.00		100.00	100.00	100.00		100.00	
2011105				100.00		100.00	100.00	100.00		100.00	
202		3834.86	3834.86	3642.28	142.17	3500.11	3642.28	-192.58	-5.02	-192.58	-5.02
20202		142.17	142.17	142.17	142.17		142.17				
2020201		142.17	142.17	142.17	142.17		142.17				
20204		3024.74	3024.74	3500.11		3500.11	3500.11	475.37	15.72	475.37	15.72
2020401		1164.74	1164.74	1524.24		1524.24	1524.24	359.50	30.87	359.50	30.87
2020402		1860.00	1860.00	1975.87		1975.87	1975.87	115.87	6.23	115.87	6.23
20299		667.95	667.95					-667.95	-100.00	-667.95	-100.00
2029901		667.95	667.95					-667.95	-100.00	-667.95	-100.00
206		94871.68	94871.68	53820.41	8283.32	45537.09	53820.41	-41051.27	-43.27	-41051.27	-43.27
20602		539.82	539.82	720.00		720.00	720.00	180.18	33.38	180.18	33.38
2060204		539.82	539.82	720.00		720.00	720.00	180.18	33.38	180.18	33.38
20603		31389.52	31389.52	26779.54	8283.32	18496.22	26779.54	-4609.98	-14.69	-4609.98	-14.69
2060301		8214.39	8214.39	8283.32	8283.32		8283.32	68.93	0.84	68.93	0.84

		2015		2016			2016	2015	2016	2015	
								%	()	
								%		%	
2060302		23048.71	23048.71	18365.00		18365.00	18365.00	-4683.71	-20.32	-4683.71	-20.32
2060399		126.42	126.42	131.22		131.22	131.22	4.80	3.80	4.80	3.80
20605		6095.00	6095.00	6205.00		6205.00	6205.00	110.00	1.80	110.00	1.80
2060503		6095.00	6095.00	6205.00		6205.00	6205.00	110.00	1.80	110.00	1.80
20609		56345.29	56345.29	19915.87		19915.87	19915.87	-36429.42	-64.65	-36429.42	-64.65
2060901		56345.29	56345.29	19915.87		19915.87	19915.87	-36429.42	-64.65	-36429.42	-64.65
20699		502.05	502.05	200.00		200.00	200.00	-302.05	-60.16	-302.05	-60.16
2069999		502.05	502.05	200.00		200.00	200.00	-302.05	-60.16	-302.05	-60.16
207		1200.00	1200.00					-1200.00	-100.00	-1200.00	-100.00
20799		1200.00	1200.00					-1200.00	-100.00	-1200.00	-100.00
2079903		1200.00	1200.00					-1200.00	-100.00	-1200.00	-100.00
208		3055.36	3055.36	2971.13	2971.13		2971.13	-84.23	-2.76	-84.23	-2.76
20805		3055.36	3055.36	2971.13	2971.13		2971.13	-84.23	-2.76	-84.23	-2.76
2080501		1802.72	1802.72	1798.27	1798.27		1798.27	-4.45	-0.25	-4.45	-0.25
2080502		1198.92	1198.92	1116.55	1116.55		1116.55	-82.37	-6.87	-82.37	-6.87
2080503		53.72	53.72	56.31	56.31		56.31	2.59	4.82	2.59	4.82
211		216589.08	191070.08	250937.30	23350.58	227586.72	250757.30	34348.22	15.86	59687.22	31.24
21101		45236.32	45236.32	58391.23	16175.67	42215.56	58211.23	13154.91	29.08	12974.91	28.68

		2015		2016			2016	2015	2016	2015	
									()	
								%		%	
2110101		14415.95	14415.95	13833.17	13833.17		13833.17	-582.78	-4.04	-582.78	-4.04
2110102		4280.84	4280.84	6400.00		6400.00					

		2015		2016				2016	2015	2016	2015
									%	()
									%		%
2110307		30000.00	30000.00					-30000.00	-100.00	-30000.00	-100.00
2110399		1413.00	1413.00	2666.00		2666.00	2666.00	1253.00	88.68	1253.00	88.68
21104		1040.39	1040.39	15491.76		15491.76	15491.76	14451.37	1389.03	14451.37	1389.03
2110401				1530.00		1530.00	1530.00	1530.00		1530.00	
2110402		565.39	565.39	2000.00		2000.00	2000.00	1434.61	253.74	1434.61	253.74
2110403		475.00	475.00	500.00		500.00	500.00	25.00	5.26	25.00	5.26
2110404				10911.76		10911.76	10911.76	10911.76		10911.76	
2110499				550.00		550.00	550.00	550.00		550.00	
21111		66191.55	63759.55	101290.27	2690.27	98600.00	101290.27	35098.72	53.03	37530.72	58.86
2111101		37992.41	35631.41	80690.27	2690.27	78000.00	80690.27	42697.86	112.39	45058.86	126.46
2111102		5899.24	5899.24	8600.00		8600.00	8600.00	2700.76	45.78	2700.76	45.78
2111103		22299.90	22228.90	12000.00		12000.00	12000.00	-10299.90	-46.19	-10228.90	-46.02
21199				864.74		864.74	864.74	864.74		864.74	
2119901				864.74		864.74	864.74	864.74		864.74	
221		6590.00	6590.00	7485.00	7485.00		7485.00	895.00	13.58	895.00	13.58
22102		6590.00	6590.00	7485.00	7485.00		7485.00	895.00	13.58	895.00	13.58
2210201		2700.00	2700.00	3680.00	3680.00		3680.00	980.00	36.30	980.00	36.30
2210202		290.00	290.00	305.00	305.00		305.00	15.00	5.17	15.00	5.17
2210203		3600.00	3600.00	3500.00	3500.00		3500.00	-100.00	-2.78	-100.00	-2.78

		2015		2016			2016	2015	2016	2015	
									()	
								%		%	
		326140.98	300621.98	318956.12	42232.20	276723.92	318776.12	-7184.86	-2.20	18154.14	6.04

3

		42232.20	32275.71	9956.49
301		18153.98	18153.98	
30101		9594.84	9594.84	
30102		7105.07	7105.07	
30103		373.88	373.88	
30104		464.66	464.66	
30106		422.20	422.20	
30107		158.06	158.06	
30199		35.27	35.27	
302		9340.49		9340.49
30201		514.56		514.56
30202		188.47		188.47
30203		14.70		14.70
30204		6.35		6.35
30205		139.80		139.80
30206		862.08		862.08
30207		501.76		501.76
30208		579.84		579.84
30209		1630.27		1630.27
30211		494.75		494.75
30212		35.00		35.00
30213	()	271.72		271.72
30214		33.00		33.00
30215		716.65		716.65
30216		111.47		111.47
30217		68.10		68.10
30218		23.00		23.00
30226		314.40		314.40
30227		264.00		264.00
30228		684.43		684.43

30229		215.14		215.14
30231		433.33		433.33
30239		583.88		583.88
30240		10.00		10.00
30299		643.79		643.79
303		14121.73	14121.73	
30301		406.20	406.20	
30302		5358.52	5358.52	
30304		11.00	11.00	
30305		6.70	6.70	
30307		108.32	108.32	
30309		25.61	25.61	
30311		3680.00	3680.00	
30312		305.00	305.00	
30313		3500.00	3500.00	
30314		321.13	321.13	
30315		312.93	312.93	
30399		86.32	86.32	
310		616.00		616.00
31002		316.00		316.00
31006		300.00		300.00

4

2015	2015	2016
------	------	------

5

211		463463.00		463463.00
21161		463463.00		463463.00
2116101		463003.00		463003.00
2116104		460.00		460.00
		463463.00		463463.00

6

	318956.12		100.00
	463463.00		3678.06
	108354.35		107440.43
	1305.00		3535.91
	67063.74		881541.89
			11134.68
	959142.21		1007430.97
	335.77		16135.19
	64088.18		
	1023566.16		1023566.16

2060299		26	0	0	0	0	0	0	0	0	26	0
20603		66889.68	1098	26779.54	0	38512.14	0	0	0	0	500	0
2060301		30493.46	198	8283.32	0	21512.14	0	0	0	0	500	0
2060302		36265	900	18365	0	17000	0	0	0	0	0	0
2060399		131.22	0	131.22	0	0	0	0	0	0	0	0
20605		8126	1921	6205	0	0	0	0	0	0	0	0
2060503		8126	1921	6205	0	0	0	0	0	0	0	0
20609		31734.75	11818.88	19915.87	0	0	0	0	0	0	0	0
2060901		31734.75	11818.88	19915.87	0	0	0	0	0	0	0	0
20699		200	0	200	0	0	0	0	0	0	0	0
2069999		200	0	200	0	0	0	0	0	0	0	0
208		3535.91	56.91	2971.13	0	472.44	0	0	0	0	35.43	0
20805		3535.91	56.91	2971.13	0	472.44	0	0	0	0	35.43	0
2080501		1827.55	29.28	1798.27	0	0	0	0	0	0	0	0
2080502		1624.42	0	1116.55	0	472.44	0	0	0	0	35.43	0
2080503		83.94	27.63	56.31	0	0	0	0	0	0	0	0
211		896656.98	48097.36	250937.3	463463	66384.34	0	1305	0	0	66147.7 1	322.27

21101		139489.16	4928.07	58391.23	0	19943.15	0	1305	0	0	54921.7 1	0
2110101		15844.03	1091.36	13833.17	0	0	0	0	0	0	919.5	0
2110102		6450	50	6400	0	0	0	0	0	0	0	0
2110103		3729.62	0	492.12	0	2465	0	0	0	0	772.5	0
2110104		6284.65	267	3697.9	0	2238.15	0	0	0	0	81.6	0
2110105		23778.21	1392.4	15095.81	0	4000	0	1290	0	0	2000	0
2110106		61650.2	951.24	9161.96	0	8710	0	0	0	0	42827	0
2110107		4313.53	0	2393.53	0	0	0	0	0	0	1920	0
2110199		17438.92	1176.07	7316.74	0	2530	0	15	0	0	6401.11	0
21102		77624.8	1280	59699.3	0	15793.5	0	0	0	0	852	0
2110203		33024.84	363	23481.84	0	9100	0	0	0	0	80	0
2110204		44599.96	917	36217.46	0	6693.5	0	0	0	0	772	0
21103		16385.77	79.77	15200	0	0	0	0	0	0	1106	0
2110301		1610	10	1600	0	0	0	0	0	0	0	0
2110302		8504.59	4.59	8500	0	0	0	0	0	0	0	0
2110303		155	0	155	0	0	0	0	0	0	0	0

2110304		3389.5	4.5	2279	0	0	0	0	0	0	1106	0
2110399		2726.68	60.68	2666	0	0	0	0	0	0	0	0
21104		15823.21	331.45	15491.76	0	0	0	0	0	0	0	0
2110401		1630	100	1530	0	0	0	0	0	0	0	0
2110402		2000	0	2000	0	0	0	0	0	0	0	0
2110403		513	13	500	0	0	0	0	0	0	0	0
2110404		11125.21	213.45	10911.76	0	0	0	0	0	0	0	0
2110499		555	5	550	0	0	0	0	0	0	0	0
21111		159791.98	39373.59	101290.27	0	18571.12	0	0	0	0	557	0
2111101		105525.39	5707	80690.27	0	18571.12	0	0	0	0	557	0
2111102		8785.84	185.84	8600	0	0	0	0	0	0	0	0
2111103		45480.75	33480.75	12000	0	0	0	0	0	0	0	0
21161		463463	0	0	463463	0	0	0	0	0	0	0
2116101		463003	0	0	463003	0	0	0	0	0	0	0
2116104		460	0	0	460	0	0	0	0	0	0	0
21199		24079.06	2104.48	864.74	0	12076.57	0	0	0	0	8711	322.27

2119901		24079.06	2104.48	864.74	0	12076.57	0	0	0	0	8711	322.27
221		11898.78	1060.25	7485	0	2985.43	0	0	0	0	354.6	13.5
22102		11898.78	1060.25	7485	0	2985.43	0	0	0	0	354.6	13.5
2210201		5702.65	96.71	3680	0	1575.94	0	0	0	0	350	0
2210202		328.6	6.6	305	0	17	0	0	0	0	0	0
2210203		5867.53	956.94	3500	0	1392.49	0	0	0	0	4.6	13.5

		1007430.97	110311.26	896826.71	0.00	293.00	0.00
201		100.00	0.00	100.00	0.00	0.00	0.00
20111		100.00	0.00	100.00	0.00	0.00	0.00
2011105		100.00	0.00	100.00	0.00	0.00	0.00
202		3678.06	144.33	3533.73	0.00	0.00	0.00
20202		144.33	144.33	0.00	0.00	0.00	0.00
2020201		144.33	144.33	0.00	0.00	0.00	0.00
20204		3500.11	0.00	3500.11	0.00	0.00	0.00
2020401		1524.24	0.00	1524.24	0.00	0.00	0.00
2020402		1975.87	0.00	1975.87	0.00	0.00	0.00
20299		33.62	0.00	33.62	0.00	0.00	0.00
2029901		33.62	0.00	33.62	0.00	0.00	0.00
206		107440.43	30237.46	77202.97	0.00	0.00	0.00
20602		746.00	0.00	746.00	0.00	0.00	0.00
2060204		720.00	0.00	720.00	0.00	0.00	0.00
2060299		26.00	0.00	26.00	0.00	0.00	0.00
20603		66633.68	30237.46	36396.22	0.00	0.00	0.00
2060301		30237.46	30237.46	0.00	0.00	0.00	0.00
2060302		36265.00	0.00	36265.00	0.00	0.00	0.00
2060399		131.22	0.00	131.22	0.00	0.00	0.00
20605		8126.00	0.00	8126.00	0.00	0.00	0.00
2060503		8126.00	0.00	8126.00	0.00	0.00	0.00
20609		31734.75	0.00	31734.75	0.00	0.00	0.00
2060901		31734.75	0.00	31734.75	0.00	0.00	0.00
20699		200.00	0.00	200.00	0.00	0.00	0.00
2069999		200.00	0.00	200.00	0.00	0.00	0.00
208		3535.91	3535.91	0.00	0.00	0.00	0.00
20805		3535.91	3535.91	0.00	0.00	0.00	0.00

2080501		1827.55	1827.55	0.00	0.00	0.00	0.00
2080502		1624.42	1624.42	0.00	0.00	0.00	0.00
2080503		83.94	83.94	0.00	0.00	0.00	0.00
211		881541.89	65258.88	815990.01	0.00	293.00	0.00
21101		136841.91	43092.64	93456.27	0.00	293.00	0.00
2110101		15844.03	15844.03	0.00	0.00	0.00	0.00
2110102		6450.00	0.00	6450.00	0.00	0.00	0.00
2110103		3497.80	3097.80	400.00	0.00	0.00	0.00
2110104		6284.65	2379.65	3905.00	0.00	0.00	0.00
2110105		23778.21	2981.25	20796.96	0.00	0.00	0.00
2110106		61640.20	8758.96	52881.24	0.00	0.00	0.00
2110107		2393.53	93.53	2300.00	0.00	0.00	0.00
2110199		16953.49	9937.42	6723.07	0.00	293.00	0.00
21102		68681.27	6821.61	61859.66	0.00	0.00	0.00
2110203		31546.81	2461.79	29085.02	0.00	0.00	0.00
2110204		37134.46	4359.82	32774.64	0.00	0.00	0.00
21103		16385.77	0.00	16385.77	0.00	0.00	0.00
2110301		1610.00	0.00	1610.00	0.00	0.00	0.00
2110302		8504.59	0.00	8504.59	0.00	0.00	0.00
2110303		155.00	0.00	155.00	0.00	0.00	0.00
2110304		3389.50	0.00	3389.50	0.00	0.00	0.00
2110399		2726.68	0.00	2726.68	0.00	0.00	0.00
21104		15823.21	0.00	15823.21	0.00	0.00	0.00
2110401		1630.00	0.00	1630.00	0.00	0.00	0.00
2110402		2000.00	0.00	2000.00	0.00	0.00	0.00
2110403		513.00	0.00	513.00	0.00	0.00	0.00
2110404		11125.21	0.00	11125.21	0.00	0.00	0.00
2110499		555.00	0.00	555.00	0.00	0.00	0.00
21111		156933.52	13403.63	143529.89	0.00	0.00	0.00
2111101		102666.93	13403.63	89263.30	0.00	0.00	0.00
2111102		8785.84	0.00	8785.84	0.00	0.00	0.00
2111103		45480.75	0.00	45480.75	0.00	0.00	0.00

21161		463463.00	0.00	463463.00	0.00	0.00	0.00
2116101		463003.00	0.00	463003.00	0.00	0.00	0.00
2116104		460.00	0.00	460.00	0.00	0.00	0.00
21199		23413.21	1941.00	21472.21	0.00	0.00	0.00
2119901		23413.21	1941.00	21472.21	0.00	0.00	0.00
221		11134.68	11134.68	0.00	0.00	0.00	0.00
22102		11134.68	11134.68	0.00	0.00	0.00	0.00
2210201		5702.65	5702.65	0.00	0.00	0.00	0.00
2210202		328.60	328.60	0.00	0.00	0.00	0.00
2210203		5103.43	5103.43	0.00	0.00	0.00	0.00

第一卷

一、环境保护部 2016 年收入预算情况说明

	2016	1,023,566.16	
	64,088.18	6.26%	2015
31,876.57			2015
白			
	318,956.12	31.16%	2015
66,069.10	;		463,463
45.28%	2015	463,003	
108,354.35	10.59%	2015	5,664.6
	1305	0.13%	2015
13,698.56		67,063.74	6.55%
2015	46,187.19		测
335.77	0.03%	2015	319.37
:			

	2015	2016		
	95964.75	64088.18	-31876.57	6.26%
白	252887.02	318956.12	66069.10	31.16%
	460.00	463463.00	463003.00	45.28%
	114018.95	108354.35	-5664.60	10.59%
	15003.56	1305.00	-13698.56	0.13%
	20876.55	67063.74	46187.19	6.55%

	2015	2016		
测	16.40	335.77	319.37	0.03%
	499227.23	1023566.16	524338.93	100.00%

2015

2015

二、环境保护部 2016 年支出预算情况说明

2016 1,007,430.97

2015 545,577.02 110,311.26

10.95% 896,826.71 89.02%

293 , 0.03%

	2015	2016		
	172752.10	110311.26	-62440.84	10.95%
	281670.82	896826.71	615155.89	89.02%
	7431.03	293.00	-7138.03	0.03%
	461853.95	1007430.97	545577.02	100.00%

2015

2015

三、环境保护部 2016 年财政拨款预算情况说明

2016 782,419.12

2016 76.44% 白

318,956.12 2015

66,069.10

草

463,463

2015

463,003

差

白

2016

白

白

0.03%

1.14%

16.87%

0.93%

78.67%

2.35%

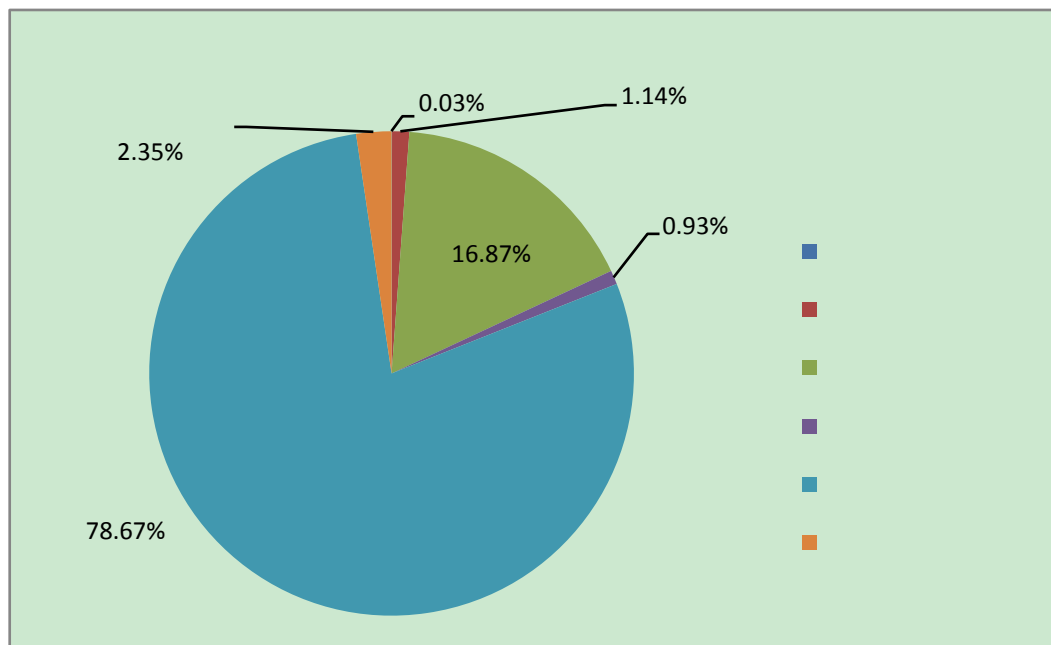

白

2016

白

318,956.12

1. 201 一般公共服务

2016 白 100

2.202 外交

2016 白 3,642.28

1 142.17

66.17 76

2 3,500.11 2

1,524.24

1,975.87

3.206 科学技术

2016 白 53,820.41

1 8,283.32 6,332.32

1,951

2 45,537.09

19,915.87

15,077

6,205

2,240

1,048

720

200

131.22

4.208 社会保障和就业

2016 白 2,971.13

1,798.27

1,116.55

56.31

5.211 节能环保

2016 白 250,937.30

1 23,350.58

15,483.09

7,867.49

2 227,586.72

78,000

草

31,857.64

草

差

草

23,357.02

草

13,491.76

草

草

12,000

2016

草

10,700

草

8,600

草

草

草

草

8,500

草

草

草

草

差

草

⑬

补

3,700

补

补

补

补

补

⑭

2,300

草

草

草

⑮

2,000

草

草

⑩

1,100

VOCs

VOCs

VOCs

VOCs

VOCs

VOCs

6.221 住房保障支出

2016

白

7,485

3,680

305

3,500

白

白

2016

白

2015

白

2015

1.201 一般公共服务支出（类）

20111		2016	100
2015	100		

2011105		2016	100
2015	100		

2.202 外交支出（类）

1 20202		2016	142.17
2015			
2020201		2016	
142.17	2015		
2 20204		2016	3,500.11
2015	475.37		15.72%
2020401		2016	1,524.24
2015	359.5		30.87%
2020402		2016	1,975.87
2015	115.87		6.23%

3	20299	2016	
2015	667.95		
2029901		2016	2015
	667.95		

3.206 科学技术支出（类）

1	20602	2016	720
2015	180.18		33.38%
2060204		2016	
720	2015	180.18	33.38%
2	20603	2016	26,779.54
	2015	4,609.98	14.69%
2060301		2016	8,283.32
	2015	68.93	0.84%
2060302		2016	18,365
	2015	4,683.71	20.32%
2060399		2016	
131.22	2015	4.8	3.8%

3	20605		2016	6,205
	2015	110	1.8%	
2060503			2016	6,205
	2015	110	1.8%	
4	20609		2016	19,915.87
	2015	36,429.42	64.65%	
2060901			2016	19,915.87
	2015	36,429.42	64.65%	
5	20699		2016	
200	2015	302.05	60.16%	
2069999			2016	200
	2015	302.05	60.16%	

4.207 文化体育与传媒支出（类）

20799			2016	
	2015	1,200		
2079903	差		2016	
	2015	1,200	2016	

差

5.208 社会保障和就业支出（类）

20805			2016
2,971.13	2015	84.23	2.76%

1 2080501			2016
-----------	--	--	------

1,798.27	2015	4.45	
0.25%			

2 2080502			2016
-----------	--	--	------

1,116.55	2015	82.37	6.87%
	2015		

3 2080503			2016
-----------	--	--	------

56.31	2015	2.59	4.82%
-------	------	------	-------

6.211 节能环保支出（类）

1 21101			2016
---------	--	--	------

58,211.23	2015	12,974.91	
-----------	------	-----------	--

28.68%

2110101		2016	13,833.17
---------	--	------	-----------

	2015	582.78	4.04%
--	------	--------	-------

2015

2110102	白	2016	6,400
---------	---	------	-------

2015	2,119.16	49.5%
2110103	2016	492.12
2015	316.63	180.43%
2110104	2016	3,697.9
2015	1,008.78	37.51%
	补	
2110105	2016	
15,095.81	2015	6,699.39
79.79%		
2110106	2016	
9,161.96	2015	1,569.92
20.68%		
2110107	2016	
2,393.53	2015	

7,136.74

2110304			2016
2,279	2015	1,180.03	107.38%
		草	

2110307			2016
2015	30,000		

2110399			2016	2,666
	2015	1,253	88.68%	

4 21104			2016	15,491.76
	2015	14,451.37	1389.03%	

2110401			2016	1,530
2015	1,530			

2110402			2016	2,000
	2015	1,434.61	253.74%	

2110403		2016	500
2015	25	5.26%	
2110404		2016	
10,911.76	2015	10,911.76	
2110499		2016	
550	2015	550	
5 21111		2016	101,290.27
2015		37,530.72	58.86%
2111101		2016	
80,690.27	2015	45,058.86	
126.46%			
2111102		2016	8,600
2015		2,700.76	45.78%
2111103		2016	12,000
2015		10,228.9	46.02%

6	21199			2016	
864.74		2015	864.74		
	2119901			2016	864.74
		2015	864.74		

白

7.221 住房保障支出（类）

	22102			2016	7,485
		2015	895	13.58%	
	1	2210201		2016	3,680
		2015	980	36.3%	
	2	2210202		2016	305
		2015	15	5.17%	2016
	3	2210203		2016	3,500
		2015	100	2.78%	
2016					

2016	463,463
差	463,003
差	

四、环境保护部 2016 年“三公”经费预算情况说明

	2016	
2,452.85		1,268
	1,011.74	
173.11	2015	

五、环境保护部 2016 年机关运行经费安排使用情况说明

2016	5,273.25
------	----------

六、环境保护部 2016 年政府采购情况说明

	2016	步	175,132
	步	51,461.37	步
4,536.97	步		119,133.66

七、环境保护部 2016 年国有资产占有使用情况说明

2015	6	1	366	
		14	白	217
	133		2	
200			63	2016
				200

9

八、环境保护部 2016 年预算绩效情况说明

	2015		62
白	22	138,090.53	
3	白		22

第四部分

名词解释

白

1.

2.

步

1.

5%

12%

20

变

2.

2000

90

3.

[1998] 23

1998

4

2000

1999

<

>

[2005] 8

测
白

标